



Estado de
Coahuila

Secretaría de Economía



PREMIO

ESTATAL DE

EXCELENCIA OPERACIONAL

2025



Estado de
Coahuila

Secretaría de Economía



PREMIO ESTATAL DE EXCELENCIA OPERACIONAL

¿Qué es?

Es el máximo reconocimiento empresarial y organizacional que otorga el Gobierno del Estado de Coahuila de Zaragoza, cuyo objetivo es destacar las mejores prácticas operativas de acuerdo al modelo de excelencia definido en la convocatoria.



¿Cual es el principal requisito?

Que el participante se destaque por utilizar las mejores prácticas operativas y organizacionales, que le permitan ser mas eficiente y productivo, lo cual además, redundará en que nuestra entidad se posicione en los mejores niveles de competitividad nacional e internacional.



¿A quién va dirigido?

El Premio va dirigido a Empresas y Organizaciones del Sector Privado (Industrias, agroindustrias, comercios, prestadores de servicios, cámaras y organismos empresariales), del Sector Público (Dependencias estatales, municipales y organismos públicos autónomos) y del Sector Educativo (Instituciones educativas públicas y privadas de los niveles básico, medio y superior), con domicilio en nuestra entidad.

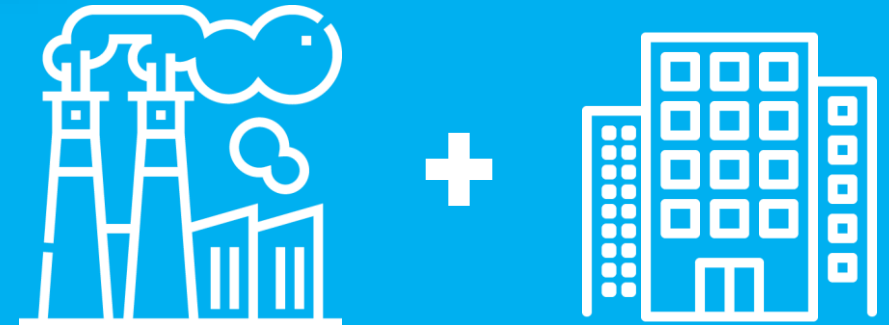



MODELO DEL PREMIO ESTATAL DE EXCELENCIA OPERACIONAL COAHUILA: 8 CRITERIOS

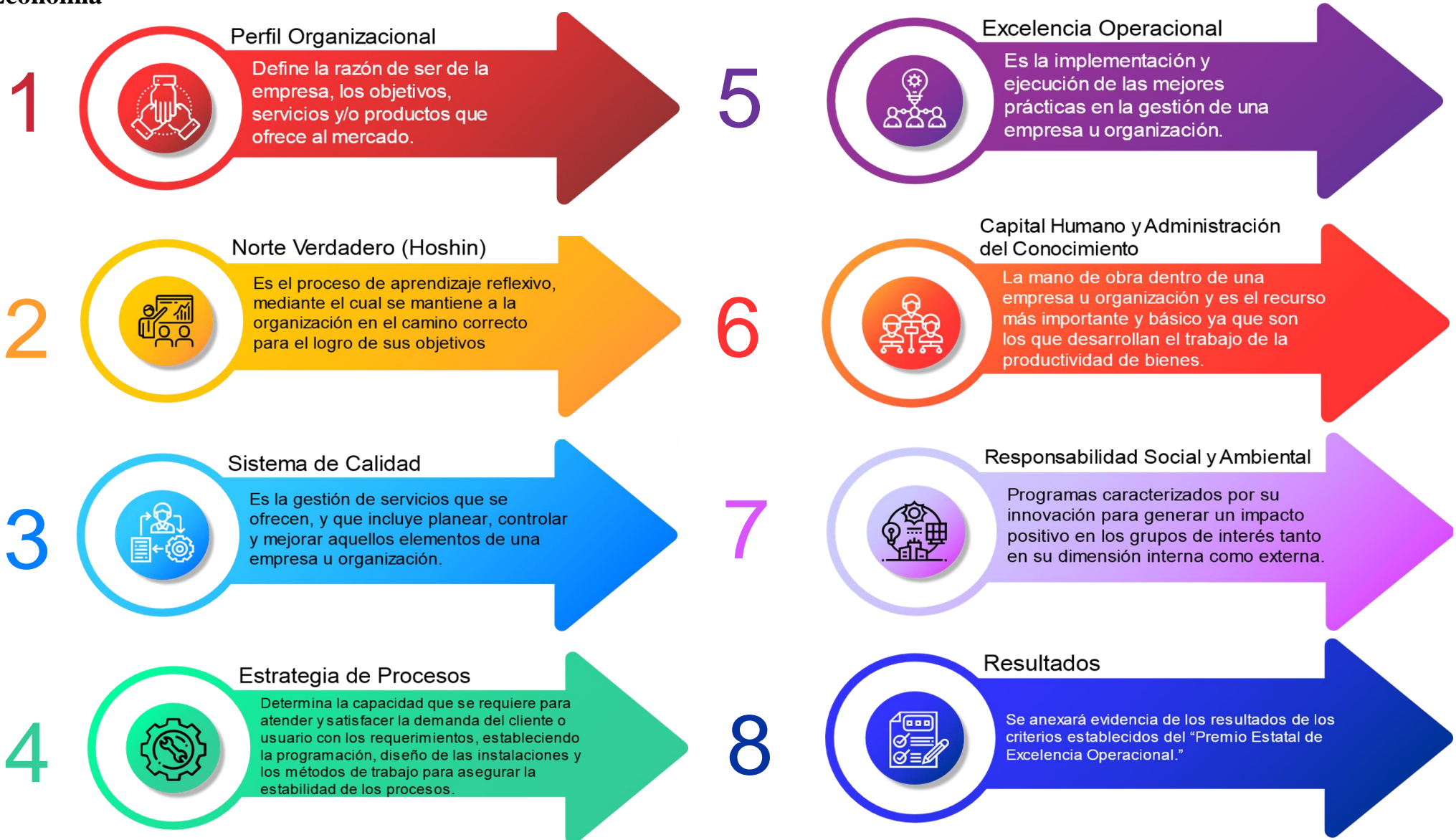



Estado de
Coahuila

Secretaría de Economía

ETAPAS



| Fecha | | Actividad |
|------------|------------|--|
| Del: | Al: | |
| 14/02/2025 | | Publicación Convocatoria en Periódico Oficial. |
| 14/02/2025 | 07/03/2025 | I) Promoción |
| 10/03/2025 | 04/04/2025 | II) Inscripción: 1) Registro y 2) Reporte Inicial. |
| 07/04/2025 | 18/04/2025 | III) Etapa de Selección. |
| 21/04/2025 | 09/05/2025 | IV) Etapa de Revisión de Perfil. |
| 12/05/2025 | 13/06/2025 | V) Etapa de Evaluación Integral. |
| 16/06/2025 | 01/08/2025 | VI) Etapa de Evaluación de Campo. |
| 04/08/2025 | 08/08/2025 | VII) Etapa de Designación de Ganadores. |
| 25/08/2025 | 29/08/2025 | VIII) Etapa de Premiación. |

SECTORES PARTICIPANTES

Servicio, Comercio y Transformación

Educativo y Público



IMPORTANCIA DE LAS DIFERENTES ETAPAS DEL PREMIO

1

Las organizaciones que se registren, presentarán un reporte inicial, en el que informarán el tipo de prácticas que utilizan internamente, lo cual permite verificar si están alineadas al modelo y a los 8 criterios establecidos en el mismo.

2

Posteriormente, presentarán un informe en extenso, que permitirá a los consultores especializados conocer más a fondo cada una de las prácticas exitosas que se utilizan en la organización y poder iniciar un proceso de evaluación más detallado.

3

En esta parte del proceso, se realizará una visita de campo a sus instalaciones, con el fin de verificar que las prácticas utilizadas se ejecutan con eficiencia, lo que garantiza que existe una cultura de calidad e innovación en todos los niveles de la empresa.

4

Al final del premio, independientemente del lugar que haya obtenido la organización, los consultores especializados encargados de dar seguimiento al premio entregarán un reporte en el que se les informará cuáles son sus áreas de oportunidad, lo cual les permitirá mejorar a futuro.